

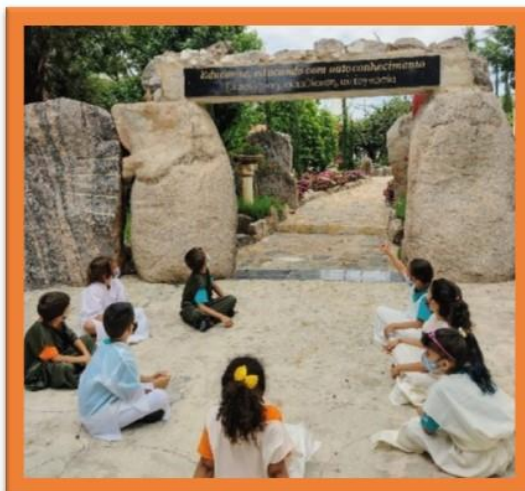

FUNDAÇÃO  
Eufraten

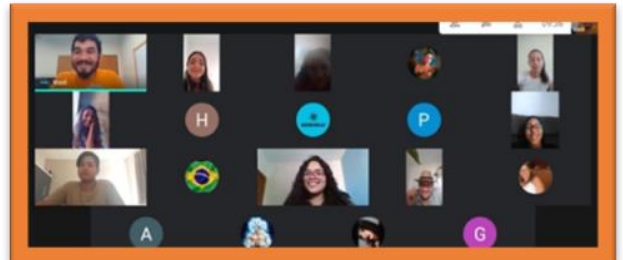

# RELATÓRIO DE ATIVIDADES SOCIOEDUCATIVAS 2021

## Sumário

<b>Dados institucionais:</b> .....	<b>3</b>
<b>Unidades de Atendimento:</b> .....	<b>3</b>
<b>Matriz:</b> .....	<b>3</b>
<b>Filial:</b> .....	<b>3</b>
<b>Diretoria</b> .....	<b>3</b>
<b>Objetivos Pedagógicos do ano 2021</b> .....	<b>4</b>
<b>Tema Norteador Pedagógico: 5 Movimentos do Autoconhecimento</b> .....	<b>4</b>
<b>Objetivo geral:</b> .....	<b>4</b>
<b>Objetivos específicos</b> .....	<b>5</b>
<b>Metodologia utilizada em todos os programas e projetos</b> .....	<b>5</b>
<b>Como essa metodologia acontece na prática?</b> .....	<b>6</b>
<b>Número de participantes</b> .....	<b>7</b>
<b>Número de famílias atendidas</b> .....	<b>8</b>
<b>Programas desenvolvidos - CAMPUS 1 – Vila Palmeiras</b> .....	<b>8</b>
<b>SCFV - Serviço de Convivência e Fortalecimento de Vínculos 06 a 14 anos e 11 meses</b> .....	<b>8</b>
<b>CCII - Serviço de convivência e fortalecimento de vínculos - Centro de Convivência Inclusivo e Intergeracional</b> .....	<b>12</b>
<b>Programas desenvolvidos - CIDADE DO AUTOCONHECIMENTO</b> .....	<b>16</b>
<b>CCII -Serviço de convivência e fortalecimento - Centro de convivência Inclusivo e Intergeracional</b> .....	<b>16</b>
<b>Atuação da Eufraten durante a pandemia de Covid-19 e na retomada gradativa das atividades presenciais</b> .....	<b>21</b>
<b>Quantidade de Cestas Básicas distribuídas</b> .....	<b>24</b>
<b>Quantidade de Kits hortifrutis distribuídos</b> .....	<b>24</b>
<b>Avaliação dos educandos sobre o trabalho da Eufraten</b> .....	<b>25</b>
<b>Alguns depoimentos de famílias atendidas</b> .....	<b>27</b>
<b>Outras ações</b> .....	<b>29</b>
<b>Projeto Crescer Aprendendo – Parceria United Way Brasil</b> .....	<b>29</b>
<b>Projeto Transformando a Comunidade através Do Autoconhecimento - Parceria CMDCA – Lei do Fomento</b> .....	<b>30</b>
<b>Projeto Futuro Jovem! Autoconhecimento, Profissionalização e Empreendedorismo – PMT – Parceria com Instituto Robert Bosch e UNISOMA</b> .....	<b>30</b>



FUNDAÇÃO  
**Eufraten**

Av. Eng. Márcio Duarte Ribeiro 500  
Jardim do Lago 2 - Campinas/SP  
CEP: 13051-058 / +55 (19) 3256.1966

contato@eufraten.org.br  
@fundacaoeufraten  
eufraten.org.br

<b>Projeto (Re) conquista - Confeitaria, Panificação e Empreendedorismo – Parceria com Stone, Instituto PHI e Banco da Providência .....</b>	<b>32</b>
<b>Mostra Cultural Sócrática.....</b>	<b>33</b>
<b><i>Recursos humanos envolvidos nas atividades .....</i></b>	<b>34</b>
<b><i>Recursos financeiros utilizados .....</i></b>	<b>35</b>
<b><i>Parceiros e financiadores de 2021 .....</i></b>	<b>36</b>
<b><i>Mensagem final.....</i></b>	<b>37</b>



FUNDAÇÃO  
**Eufraten**

### Dados institucionais:

Nome: **FUNDAÇÃO EUFRATEN**

Número de inscrição CMDCA: 067

Número de inscrição CMAS: 028E

Site: [www.eufraten.org.br](http://www.eufraten.org.br)

e-mail: [adm@eufraten.org.br](mailto:adm@eufraten.org.br)

Av. Eng. Márcio Duarte Ribeiro 500  
Jardim do Lago 2 - Campinas/SP  
CEP: 13051-058 / +55 (19) 3256.1966

[contato@eufraten.org.br](mailto:contato@eufraten.org.br)  
@fundacaoeufraten  
[eufraten.org.br](http://eufraten.org.br)

### Unidades de Atendimento:

#### Matriz:

FUNDAÇÃO EUFRATEN – Cidade do Autoconhecimento

CNPJ: 57.487.928/0001-60

End.: Av. Eng<sup>o</sup> Márcio Duarte Ribeiro, 500 - Jardim do Lago II - 13051-058 - Campinas/SP

Telefone: 19 3256-1966

- ✓ Serviço de Convivência e Fortalecimento de Vínculos Centro de Convivência Inclusivo e Intergeracional

#### Filial:

FUNDAÇÃO EUFRATEN - Campus 1 – Vila Palmeiras

CNPJ: 57.487.928/0003-21

End.: Rua José Partinelli, 140 -Vila Palmeiras – 13053-264 – Campoinas/SP

- ✓ Serviço de Convivência e Fortalecimento de Vínculos Crianças e Adolescentes 06 a 14 anos e 11 meses
- ✓ Serviço de Convivência e Fortalecimento de Vínculos Centro de Convivência Inclusivo e Intergeracional

### Diretoria

**Conselho Curador – mandato: de 25/05/2019 a 24/05/2024**

Márcia Midori Otsuki – Presidente

Cecília Ferraz – Secretária

Membros:

Gil Serra Regalino

Mitie Iwamoto Kumasaka

Paula Andréa Silva Sousa Ramos

**Conselho fiscal – mandato: de 25/05/2019 a 24/05/2024**

Ellen Stomper de Moraes – Presidente

Membros:

Nivaldo Lourival Ramos Ferreira

Sonia Maria Lima



FUNDAÇÃO  
**Eufraten**

**Ouvidoria:**

Paulo Zabeu de Sousa Ramos

Av. Eng. Márcio Duarte Ribeiro 500  
Jardim do Lago 2 - Campinas/SP  
CEP: 13051-058 / +55 (19) 3256.1966

contato@eufraten.org.br  
@fundacaoeufraten  
eufraten.org.br

**Diretoria Executiva – mandato: 24/05/2021 a 23/05/2023**

Presidente: Luis Carlos Menge

Vice-Presidente: Jimena Franco Carmello

Secretária: Elizabeth Edwirges Alves

Diretora Financeira: Virgínia A. G. Maiale



**MISSÃO:** A Fundação Eufraten tem como missão realizar ações socioassistenciais de atendimento de forma continuada, permanente e planejada, através de prestação de serviços, execução de programas ou projetos voltados à cultura, arte, esporte, meio ambiente e concessão de benefícios de proteção social básica, dirigidos de forma gratuita às famílias e indivíduos em situações de vulnerabilidade ou risco social e pessoal.



**VISÃO:** Ser um modelo de comportamento para uma nova sociedade quântica, com princípios éticos, construídos sob uma nova compreensão do homem e do universo.



**VALORES:** Respeito a todas as crenças, etnias, culturas que ampliem a compreensão da vida e valorizem a natureza e todos os seres.

*A Eufraten não tem caráter político-partidário de nenhuma espécie, devendo ater-se às suas finalidades estatutárias única e exclusivamente.*

**Objetivos Pedagógicos do ano 2021**

**Tema Norteador Pedagógico: 5 Movimentos do Autoconhecimento**

**Objetivo geral:**

Oferecer aos educandos (usuários) e educadores (equipe de trabalho) a vivência do autoconhecimento, utilizando a Pedagogia Heulosófica como método na arte de educar



FUNDAÇÃO  
**Eufraten**

Av. Eng. Márcio Duarte Ribeiro 500  
Jardim do Lago 2 - Campinas/SP  
CEP: 13051-058 / +55 (19) 3256.1966

contato@eufraten.org.br  
@fundacaoeufraten  
eufraten.org.br

o comportamento humano, possibilitando que descubram e utilizem sua potencialidade para a construção de uma sociedade mais ética e humanizada.

### Objetivos específicos

- Estimular educadores crianças, adolescentes, jovens e famílias a desenvolver-se na arte do Autoconhecimento, aprender a educar suas emoções, conviver em harmonia, descobrir seu potencial criativo e utilizá-lo para gerar transformações produtivas em si mesmo e na sua realidade social;
- Preparar jovens a partir de 15 anos para o mundo do trabalho, a conquista do primeiro emprego e a construção do seu projeto de vida;
- Promover nas famílias das crianças, adolescentes e jovens a construção da boa convivência familiar, a geração de renda e a melhoria da qualidade de vida;
- Ampliar o repertório cultural dos educandos (usuários) e da comunidade, estimulando a vivência de novas oportunidades e aprendizados.

### Metodologia utilizada em todos os programas e projetos

Nossa metodologia para educar é a Pedagogia Heulosófica, desenvolvida pelo Fundador da Fundação Eufraten, embasada na Heulosofia - Ciência do Autoconhecimento.

A Pedagogia Heulosófica é o caminho natural do Ser, através do autoconhecimento, para educar-se, desenvolver seu potencial e conectar-se consigo mesmo, tornando-se mais produtivo em todos os ambientes de sua vida.

Em 2021, assim como em anos anteriores, trabalhamos para que educadores, usuários e seus familiares vivenciassem o autoconhecimento, aprendendo a utilizá-lo de forma prática, no desenvolvimento das atividades que integram nossos projetos socioeducativos e nos ambientes de suas vidas, estimulando-os a realizarem mudanças positivas em seu comportamento.

Na aplicação prática da Pedagogia Heulosófica, a **Maiêutica** e o **Peripatético**, são as bases de todo o processo de educação do comportamento humano:

**Maiêutica** – Arte de questionar a si mesmo e questionar o outro para conduzi-lo à reflexão.

**Peripatético** – Arte de aprender com a natureza e seus exemplos.

Essa prática possibilita a compreensão de que todo processo de construção deve começar em nós mesmos, de dentro para fora e de fora para dentro, requerendo, a



FUNDAÇÃO  
**Eufraten**

Av. Eng. Márcio Duarte Ribeiro 500  
Jardim do Lago 2 - Campinas/SP  
CEP: 13051-058 / +55 (19) 3256.1966

contato@eufraten.org.br  
@fundacaoeufraten  
eufraten.org.br

prática dos 5 Movimentos do Autoconhecimento; dos 3 Princípios Propulsores da Humanização; e do Yoga e do Saneamento Mental (Meditação).

Os **5 Movimentos do Autoconhecimento** são: Observar, Refletir, Tomar Atitude, Agir e Saber Esperar.

Os **3 Princípios Propulsores da Humanização**: Iniciativa Própria, Senso Crítico e Criatividade.

O **Yoga Heulosófico**: Alongamentos (Asanas), Exercícios de respiração (Pranayamas) e Sons terapêuticos (Mantras).

O **Saneamento Mental**: método para aprender a conhecer e educar os pensamentos, as emoções e equilibrar a nossa mente aprendendo a meditar, organizando e silenciando os pensamentos. O método consiste nas seguintes fases: **Varredura, Organização Focada, Impessoalidade, Neutralidade e Vacuidade.**

### Como essa metodologia acontece na prática?

A metodologia diária é organizada dentro do Percurso Pedagógico que acontece da seguinte maneira: No início das atividades os educandos (usuários) são recebidos pela coordenação e/ou educadores no portão. Após a entrada de todos, no período da manhã são acolhidos com café da manhã e em seguida convidados a participar da prática do Yoga Heulosófico e do Saneamento Mental (meditação) com o objetivo de unificar e integrar o grupo, após esse exercício começam as oficinas. No período da tarde eles entram e vão direto para o momento do Yoga.

Sempre ao final da oficina desenvolvida, há uma reflexão onde os educandos (usuários) e o educador colocam suas opiniões sobre o que foi realizado ressaltando comportamentos, atitudes, pontos positivos e pontos a serem melhorados. Além disso, esse espaço estimula o educando a aprender a observar e refletir sobre sua maneira de agir durante as atividades, educando-se, compreendendo na prática como aplicar seu aprendizado em sua vida pessoal, familiar e social, agregando valores para a sua vida.

Para encerrar, todos realizam a organização do ambiente utilizado para aula. Vivenciando o princípio da autogestão integral, aprender a cuidar das pequenas coisas, agindo com começo, meio e fim.

Após a atividade, no Programa SCFV 06 a 14 anos, os educandos (usuários) almoçam na instituição finalizando o período de atividades do dia. No serviço CCII, que é no período da tarde é servido um lanche nutritivo.

Para finalizar o período de atividades os educadores realizam uma reflexão entre si onde ocorrem as trocas de experiências, o relato do desenvolvimento das aulas e dos



FUNDAÇÃO  
**Eufraten**

Av. Eng. Márcio Duarte Ribeiro 500  
Jardim do Lago 2 - Campinas/SP  
CEP: 13051-058 / +55 (19) 3256.1966

contato@eufraten.org.br  
@fundacaoeufraten  
eufraten.org.br

educandos (usuários), seus progressos e dificuldades, esse momento do percurso acontece duas vezes ao dia, tanto no SCFV quanto no CCII.

Essa metodologia é utilizada na Fundação Eufraten desde o seu nascimento, os resultados alcançados ao longo dos anos de trabalho são crianças e adolescentes mais reflexivos, capazes de expressar sua opinião e ideias, o respeito e a cooperação passam a fazer parte da rotina diária, os conflitos diminuem, abrindo espaço para o senso crítico, a criatividade e a iniciativa própria, passam a ajudar na construção do espaço sentindo-se parte dele.

Para que os profissionais atuantes nos serviços/projeto se apropriem da Pedagogia Heulosófica são realizadas formações pedagógicas mensais, através de palestras reflexivas, vivências e grupos de trabalhos orientados por psicólogos, pedagogos, psicopedagogos que acompanham as atividades da Fundação Eufraten. Essa metodologia também é utilizada nos eventos e encontros com famílias e comunidade.

#### Número de participantes

Serviço e unidade de atendimento	Faixa etária	Tipo de atendimento	Meta de atendimento	Número total de atendidos no ano
SCFV 06 a 14 anos - VI. Palmeiras	06 a 14 anos	Diário com café da manhã e almoço	60	60
SCFV Centro de convivência Inclusivo e Intergeracional - VI. Palmeiras	A partir de 6 anos, adolescentes, jovens, adultos e idosos.	2X na semana com lanche	210	217
SCFV Centro de convivência Inclusivo e Intergeracional - Jd. do Lago 2	A partir de 6 anos, adolescentes, jovens, adultos e idosos.	2 a 3x na semana com lanche	270	290
<b>Total geral de participantes em 2021</b>				<b>507</b>

\*SCFV – Serviço de Convivência e Fortalecimento de Vínculos

*Observação – É importante apontar que em nossas oficinas semanais o número de participantes por turma não ultrapassa 25 educandos (usuário).*





FUNDAÇÃO  
**Eufraten**

## Número de famílias atendidas

Av. Eng. Márcio Duarte Ribeiro 500  
Jardim do Lago 2 - Campinas/SP  
CEP: 13051-058 / +55 (19) 3256.1966

contato@eufraten.org.br  
@fundacaoeufraten  
eufraten.org.br

Serviço e unidade de atendimento	Nº de famílias atendidas
SCFV 06 a 14 anos - Vl. Palmeiras	47
SCFV Centro de convivência Inclusivo e Intergeracional - Vl. Palmeiras	111
SCFV Centro de convivência Inclusivo e Intergeracional - Jd. do Lago 2	173
<b>Total geral de famílias em 2021</b>	<b>331</b>

### Programas desenvolvidos - CAMPUS 1 – Vila Palmeiras

**Coordenação Técnica:** Mariana Ferreira Martinez (até abril 21)

Rosângela Maria Turra (a partir de maio)

**Coordenação Pedagógica:** Rosangela Maria Turra

**Assistente social:** Cristiane Regina R. de Oliveira

**Infraestrutura disponível:** 3 salas de Oficinas educativas; (Informática; arte educação; Yoga e Judô); 1 salão de atividade corporais; 1 brinquedoteca; 1 biblioteca; 1 sala de atendimento social; 1 sala de atendimento educacional (secretaria e coordenação); 1 cozinha; 1 refeitório; 1 banheiro feminino; 1 banheiro masculino; 1 banheiro para portadores de deficiência; 1 banheiro para funcionários; 1 lavanderia; Espaço para lavagem de louças; Pátio; Porão para armazenamento de material esportivo; 1 almoxarifado geral; 1 quadra poliesportiva ao ar livre; 1 campo de futebol; espaço externo para atividades socioeducativas.

**Abrangência territorial:** Vl. Palmeiras, Jd. São Domingos, Jd. Marisa, Jd. Fernanda, Campo Belo I e II, Campituba, Cidade Singer e Jd. Itaguaçu.

### SCFV - Serviço de Convivência e Fortalecimento de Vínculos 06 a 14 anos e 11 meses

**Público-alvo:** Crianças de 06 a 10 anos e adolescentes de 11 a 14 anos e 11 meses em vulnerabilidade social

**Período de realização:** Manhã: Segunda a Sexta feira das 8h às 12h

**Objetivo geral:** Contribuir para a proteção social básica e o desenvolvimento do autoconhecimento e das potencialidades dos educandos (usuários), promovendo a autonomia no âmbito pessoal, familiar e comunitário, ampliando o acesso aos direitos,



FUNDAÇÃO  
**Eufraten**

Av. Eng. Márcio Duarte Ribeiro 500  
Jardim do Lago 2 - Campinas/SP  
CEP: 13051-058 / +55 (19) 3256.1966

contato@eufraten.org.br  
@fundacaoeufraten  
eufraten.org.br

à convivência familiar e comunitária e o exercício da cidadania, prevenindo à vulnerabilidade às situações de risco pessoal e social.

### **Objetivos específicos:**

- Estimular o protagonismo, através do acesso à informação sobre direitos de cidadania;
- Fomentar a participação dos educandos (usuários) no controle social do SUAS;
- Propiciar vivências que valorizem as experiências de vida e que estimulem e potencialize o desenvolvimento da autonomia;
- Possibilitar o acesso a manifestações artísticas, esportivas e de lazer, com vistas ao desenvolvimento e novas sociabilidades;
- Detectar necessidades e motivações, despertando potencialidades e capacidades para novas perspectivas e projetos de vida;
- Fortalecer a função protetiva da família, prevenindo a ruptura dos vínculos familiares e comunitários;
- Prevenir o confinamento e o abrigo institucional das pessoas idosas;
- Promover acessos a benefícios e serviços socioassistenciais, fortalecendo a rede de proteção social de assistência social nos territórios;
- Assegurar espaços de convívio familiar e comunitário e o desenvolvimento de relações de afetividade e sociabilidade;
- Desenvolver estratégias para estimular as potencialidades de crianças com deficiência e o papel das famílias e comunidade no processo de proteção social;
- Criar espaços de reflexão sobre o papel das famílias na proteção das crianças e no processo de desenvolvimento infantil;
- Complementar as ações da família e da comunidade na proteção e no desenvolvimento de crianças e adolescentes e no fortalecimento dos vínculos familiares e sociais;
- Assegurar espaços de referência para o convívio grupal, comunitário e social e o desenvolvimento de relações de afetividade, solidariedade e respeito mútuo;
- Contribuir para inserção, reinserção e permanência no sistema educacional;
- Possibilitar o reconhecimento do trabalho e da educação como direitos de cidadania e desenvolver conhecimentos sobre o mundo do trabalho e competências específicas básicas;
- Possibilitar a ampliação do universo informacional, artístico e cultural dos jovens, bem como estimular o desenvolvimento de potencialidades para novos projetos de vida, propiciar sua formação cidadã e vivências para o alcance de autonomia e protagonismo social, detectar necessidades, motivações, habilidades e talentos;
- Propiciar vivências que valorizem as experiências que estimulem e potencialize a condição de escolher e decidir, contribuindo para o desenvolvimento da autoestima e



FUNDAÇÃO  
**Eufraten**

Av. Eng. Márcio Duarte Ribeiro 500  
Jardim do Lago 2 - Campinas/SP  
CEP: 13051-058 / +55 (19) 3256.1966

contato@eufraten.org.br  
@fundacaoeufraten  
eufraten.org.br

protagonismo social dos jovens, estimulando a participação na vida pública no território, ampliando seu espaço de atuação para além do território, desenvolvendo competências para a compreensão crítica da realidade da realidade social e do mundo contemporâneo;

- Favorecer o desenvolvimento de atividades intergeracionais, propiciando trocas de experiências e vivências, fortalecendo o respeito, a solidariedade e os vínculos familiares e comunitários;
- Fortalecer os indivíduos e famílias na superação, e enfrentamento de todas as formas de preconceito e discriminação, gênero, etnia, orientação sexual, religiosa, refugiados, imigrantes, dentre outros;
- Fortalecer a convivência e os vínculos comunitários, ressignificar os espaços públicos, potencializando a capacidade protetiva das famílias e comunidades.

#### Relatório quantitativo do serviço social – SCFV

Atividades		Nº em 2021
Atendimento individual	presencial Famílias	De janeiro a março foram realizados 147 atendimentos presenciais (recadastro para as atividades de 2021) e atendimento de orientação. <b>De abril a dezembro foram realizados 408 atendimentos on-line e presenciais</b> , informando sobre direitos e deveres, distribuição de cestas básicas, produtos de limpeza e hortifrúti.
Atendimento telefônico	Busca por educandos (usuários) faltantes	147 via telefone e whatsapp
	Rede socioassistencial	24
Visitas	Domiciliares	As visitas foram suspensas devido a pandemia.
Cadastro / Notificações	SIGM	64
	Cadastro interno	64
Relatórios, encaminhamentos socioassistenciais e reuniões	Relatório Socioassistencial	00
	Reunião com a Rede	14
	Internos	46
	PMC/Monitoramento-CIPS	12



FUNDAÇÃO  
**Eufraten**

Av. Eng. Márcio Duarte Ribeiro 500  
Jardim do Lago 2 - Campinas/SP  
CEP: 13051-058 / +55 (19) 3256.1966

contato@eufraten.org.br  
@fundacaoeufraten  
eufraten.org.br

### Grade atividades – formato on-line (janeiro a março)

CAMPUS 1 cc.	SEG	TER	QUA	QUI	SEX
<b>EDUCADORES</b>	LUKAS, WENDEL, JEAN, ROSÂNGELA	ALINE, ROSÂNGELA	LUKAS, CARLOS, ROSÂNGELA	ALINE, ROSÂNGELA	LUKAS, ARTUR, ROSÂNGELA
<b>MANHÃ E TARDE ENCONTROS ONLINE</b>	CRIANÇAS 06 a 10 anos	ADOLESCENTES 11 a 14 anos	ADOLESCENTES 11 a 14 anos	ADOLESCENTES 11 a 14 anos	CRIANÇAS 06 a 10 anos
	ADOLESCENTES 11 a 14 anos	JOVENS 15 a 24 anos	CRIANÇAS 06 a 10 anos	ADULTOS	ADOLESCENTES 11 A 17 ANOS
	Atividades Esportivas e Artísticas	Atividades de Autoconhecimento e Preparação para o Mundo do Trabalho	Atividades Esportivas e Tecnologia	Atividades Artísticas e Autoconhecimento	Atividades Esportivas e Artísticas

obs: A mesma grade foi aplicada até o mês de junho de 2021, seguindo as orientações da Notas Técnicas SMASDH nº 01 e 02/2021

### Grade atividades – formato presencial (a partir de julho)

HORÁRIO	SEGUNDA	TERÇA	QUARTA	QUINTA	SEXTA
08H15 - 08H25	ENTRADA NA EPV				
08H15 - 08H45	CAFÉ DA MANHÃ, ORGANIZAÇÃO E LIMPEZA				
08H45 - 09H15	PRÁTICA DO YOGA				
09H15 - 11H15 OFICINAS	<b>FUTEBOL 10 A 12 Mateus CAMPO</b>	<b>VÔLEI 11 A 14 ALINE QUADRA NORMAL</b>	<b>YOGA ADULTOS CARMEN TATAME</b>	<b>CORPO EM MOVIMENTO 06 A 10 ANOS MATHEUS AR LIVRE</b>	<b>JUDÔ 11 A 14 ANOS ARTUR TATAME</b>
	<b>JUDÔ 06 A 10 WENDEL TATAME</b>		<b>INFORMÁTICA 11 A 14 ANOS T-A E T-B DANIELA SALA DE INFORMÁTICA</b>	<b>VIOLÃO 11 A 14 FLÁVIO AR LIVRE</b>	
	<b>DESENHO JEAN AR LIVRE</b>	<b>REFLETIR E BRINCAR 06 A 10 DANIELA AR LIVRE</b>	<b>VENCENDO DESAFIOS 06 A 10 MATHEUS AR LIVRE</b>	<b>AUTOCONHECIMENTO 11 A 14 ALINE AR LIVRE</b>	<b>FUTEBOL 13 A 17 Mateus CAMPO</b>
TOTAL NO DIA	<b>30</b>	<b>27</b>	<b>30</b>	<b>30</b>	<b>30</b>
A PARTIR DAS 11H30	SAÍDA DOS ADOLESCENTES				

Obs: Respeitando a meta de 35% de participação presencial previsto na Nota Técnica SMASDH nº 03/2021

## CCII - Serviço de convivência e fortalecimento de vínculos - Centro de Convivência Inclusivo e Intergeracional

**Público-alvo:** Crianças de 06 a 10 anos e adolescentes de 11 a 14 anos e 11 meses; Jovens de 15 a 23 anos; Adultos e Terceira idade em vulnerabilidade social.

**Período de realização:** Tarde: de Segunda a sexta feira das 13h às 17h.

### **Objetivo geral:**

Contribuir para a proteção social básica e o desenvolvimento do autoconhecimento e das potencialidades dos educandos (usuários), promovendo a autonomia no âmbito pessoal, familiar e comunitário, ampliando o acesso aos direitos, à convivência familiar e comunitária e o exercício da cidadania, prevenindo à vulnerabilidade às situações de risco pessoal e social.

### **Objetivos específicos:**

- Estimular o protagonismo, através do acesso à informação sobre direitos de cidadania;
- Fomentar a participação dos educandos (usuários) no controle social do SUAS;
- Propiciar vivências que valorizem as experiências de vida e que estimulem e potencialize o desenvolvimento da autonomia;
- Possibilitar o acesso a manifestações artísticas, esportivas e de lazer, com vistas ao desenvolvimento e novas sociabilidades;
- Detectar necessidades e motivações, despertando potencialidades e capacidades para novas perspectivas e projetos de vida;
- Fortalecer a função protetiva da família, prevenindo a ruptura dos vínculos familiares e comunitários;
- Prevenir o confinamento e o abrigo institucional das pessoas idosas;
- Promover acessos a benefícios e serviços socioassistenciais, fortalecendo a rede de proteção social de assistência social nos territórios;
- Assegurar espaços de convívio familiar e comunitário e o desenvolvimento de relações de afetividade e sociabilidade;
- Desenvolver estratégias para estimular as potencialidades de crianças com deficiência e o papel das famílias e comunidade no processo de proteção social;
- Criar espaços de reflexão sobre o papel das famílias na proteção das crianças e no processo de desenvolvimento infantil;
- Complementar as ações da família e da comunidade na proteção e no desenvolvimento de crianças e adolescentes e no fortalecimento dos vínculos familiares e sociais;



FUNDAÇÃO  
**Eufraten**

Av. Eng. Márcio Duarte Ribeiro 500  
Jardim do Lago 2 - Campinas/SP  
CEP: 13051-058 / +55 (19) 3256.1966

contato@eufraten.org.br  
@fundacaoeufraten  
eufraten.org.br

- Assegurar espaços de referência para o convívio grupal, comunitário e social e o desenvolvimento de relações de afetividade, solidariedade e respeito mútuo;
- Contribuir para inserção, reinserção e permanência no sistema educacional;
- Possibilitar o reconhecimento do trabalho e da educação como direitos de cidadania e desenvolver conhecimentos sobre o mundo do trabalho e competências específicas básicas;
- Possibilitar a ampliação do universo informacional, artístico e cultural dos jovens, bem como estimular o desenvolvimento de potencialidades para novos projetos de vida, propiciar sua formação cidadã e vivências para o alcance de autonomia e protagonismo social, detectar necessidades, motivações, habilidades e talentos;
- Propiciar vivências que valorizem as experiências que estimulem e potencialize a condição de escolher e decidir, contribuindo para o desenvolvimento da autoestima e protagonismo social dos jovens, estimulando a participação na vida pública no território, ampliando seu espaço de atuação para além do território, desenvolvendo competências para a compreensão crítica da realidade da realidade social e do mundo contemporâneo;
- Favorecer o desenvolvimento de atividades intergeracionais, propiciando trocas de experiências e vivências, fortalecendo o respeito, a solidariedade e os vínculos familiares e comunitários;
- Fortalecer os indivíduos e famílias na superação, e enfrentamento de todas as formas de preconceito e discriminação, gênero, etnia, orientação sexual, religiosa, refugiados, imigrantes, dentre outros;
- Fortalecer a convivência e os vínculos comunitários, ressignificar os espaços públicos, potencializando a capacidade protetiva das famílias e comunidades.

#### Relatório quantitativo do serviço social

Atividades		Nº em 2021
Atendimento presencial individual	Famílias	De janeiro a março foram realizados 296 atendimentos presenciais (recadastro para as atividades de 2021). <b>De abril a dezembro foram realizados 818 atendimentos on-line e presenciais</b> , informando sobre direitos e deveres, distribuição de cestas básicas, produtos de limpeza e hortifrúti.



FUNDAÇÃO  
**Eufraten**

Av. Eng. Márcio Duarte Ribeiro 500  
Jardim do Lago 2 - Campinas/SP  
CEP: 13051-058 / +55 (19) 3256.1966

contato@eufraten.org.br  
@fundacaoeufraten  
eufraten.org.br

Atendimento telefônico	Busca por educandos (usuários) faltantes	220 via telefone e whatsapp
	Rede socioassistencial	24
Visitas	Domiciliares	As visitas foram suspensas devido a pandemia.
Cadastro / Notificações	SIGM	217
	Cadastro interno	217
Relatórios, encaminhamentos socioassistenciais e reuniões	Relatório Socioassistencial	0
	Outros	0
	Reunião com a Rede	14
	Internos	46
	PMC/Monitoramento-CIPS	12

#### GRADE DE ATIVIDADES- MANHÃ E TARDE - FORMATO ON-LINE

##### Grade atividades – Manhã - adultos (janeiro a junho)

SEG	TER	QUA	QUI	SEX
<b>8H00 AS 9H00 – Disponibilização de link pelo Zoom</b>				
				YOGA (1H) ADULTOS

##### Grade de atividades – Tarde- crianças, adolescentes, jovens e adultos (janeiro a março)

	SEG	TER	QUA	QUI	SEX
<b>EDUCADORES</b>	LUKAS, WENDEL, JEAN, ROSÂNGELA	ALINE, ROSÂNGELA	LUKAS, CARLOS, ROSÂNGELA	ALINE, ROSÂNGELA	LUKAS, ARTUR, ROSÂNGELA
<b>MANHÃ E TARDE ENCONTROS ONLINE</b>	CRIANÇAS 06 a 10 anos	ADOLESCENTES 11 a 14 anos	ADOLESCENTES 11 a 14 anos	ADOLESCENTES 11 a 14 anos	CRIANÇAS 06 a 10 anos
	ADOLESCENTES 11 a 14 anos	JOVENS 15 a 24 anos	CRIANÇAS 06 a 10 anos	ADULTOS	ADOLESCENTES 11 A 17 ANOS
	Atividades Esportivas e Artísticas	Atividades de Autoconhecimento e Preparação para o Mundo do Trabalho	Atividades Esportivas e Tecnologia	Atividades Artísticas e Autoconhecimento	Atividades Esportivas e Artísticas

**Obs: A mesma grade foi aplicada até o mês de junho de 2021, seguindo as orientações da Notas Técnicas SMASDH nº 01 e 02/2021**



FUNDAÇÃO  
**Eufraten**

Av. Eng. Márcio Duarte Ribeiro 500  
Jardim do Lago 2 - Campinas/SP  
CEP: 13051-058 / +55 (19) 3256.1966

contato@eufraten.org.br  
@fundacaoeufraten  
eufraten.org.br

## CENTRO DE CONVIVÊNCIA – PRESENCIAL MANHÃ E TARDE (a partir de julho)

### Grade atividades – Manhã – Jovens e adultos

SEG	TER	QUA	QUI	SEX
8H15 AS 08H25 - ENTRADA				
08H15 AS 8H45 - CAFÉ DA MANHÃ				
08H45 AS 09H15 - PRÁTICA DE YOGA				
09H30 AS 11H15 - OFICINAS SEGUNDO A GRADE ABAIXO				
		<b>YOGA (1H)</b> Carmen Lúcia ADULTOS		<b>JUDÔ</b> Artur 11 a 17 anos
A PARTIR DAS 11H30 - SAÍDA				

As aulas de Yoga para adultos iniciam as 8h15 e têm duração de 1h, portanto a saída desse grupo acontece assim que a aula termina.

### Grade atividades – Tarde – Jovens e adultos

SEG	TER	QUA	QUI	SEX
13H40 AS 13H50 - ENTRADA				
13H50 - 14H00 - ORGANIZAÇÃO				
14H00 - 14H30 - PRÁTICA DE YOGA				
14H30 AS 16H00 - OFICINAS SEGUNDO A GRADE ABAIXO				
	PMT - 15 a 24 Rosângela			
	EMPREENDEDORISMO Jean ADULTOS	INFORMÁTICA P O TRABALHO Daniela 15 A 24	ARTESANATO Izabel ADULTOS	CONFEITARIA E PANIFICAÇÃO Izabel ADULTOS
A PARTIR DAS 16H20 - SAÍDA				

### Grade atividades - Tarde – crianças de 6 a 14 anos

HORÁRIO	SEGUNDA	TERÇA	QUARTA	QUINTA	SEXTA
13H40 - 13H50	ENTRADA NA EPV				
13H50 - 14H00	ORGANIZAÇÃO				
14H00 - 14H30	PRÁTICA DO YOGA				
14H30 - 16H00 OFICINAS	<b>FUTEBOL</b> 08 A 11 Mateus CAMPO	<b>YOGA COM HISTÓRIAS</b> 06 A 10 ALINE AR LIVRE		<b>AUTOCONHECIMENTO</b> 11 A 14 ALINE TATAME	
	<b>JUDÔ</b> 06 A 10 WENDEL TATAME				
	<b>DESENHO</b> 09 A 13 JEAN AR LIVRE	<b>INFORMÁTICA</b> 11 A 14 DANIELA SALA DE INF.		<b>MÚSICA</b> 06 A 12 FLÁVIO AR LIVRE	
A PARTIR DAS 16H20	SAÍDA DOS EDUCANDOS				





FUNDAÇÃO  
**Eufraten**

Av. Eng. Márcio Duarte Ribeiro 500  
Jardim do Lago 2 - Campinas/SP  
CEP: 13051-058 / +55 (19) 3256.1966

contato@eufraten.org.br  
@fundacaoeufraten  
eufraten.org.br

**Obs: Respeitando a meta de 35% de participação presencial previsto na Nota Técnica SMASDH nº 03/2021**

## **Programas desenvolvidos - CIDADE DO AUTOCONHECIMENTO**

CCII -Serviço de convivência e fortalecimento - Centro de convivência Inclusivo e Intergeracional

**Coordenação Técnica:** Mariana Ferreira Martines (até abril)

Rosângela Maria Turra (a partir de maio)

**Coordenação Pedagógica:** Nair S. Pi Chillida (até julho)

**Auxiliar de Coordenação Pedagógica:** Aline Aparecida Ramos Queiroz (a partir de novembro)

**Assistente social:** Maria Valéria Quirino

**Público-alvo:** Crianças a partir de 6 anos, adolescentes, jovens, adultos e idosos.

**Infraestrutura disponível:** 3 salas de Oficinas educativas; (Informática / Biblioteca e brinquedoteca / Sala dos saberes); 1 salão de atividade corporais; 1 sala de atendimento social e coordenação; 1 cozinha; 1 varanda/refeitório; 2 banheiros femininos; 2 banheiros masculinos; 1 banheiro para pessoa portadora de necessidades especiais; 1 banheiro para funcionários, 1 almoxarifado para armazenamento de materiais esportivos; 1 almoxarifado de alimentos; 1 campo de futebol; 1 recepção; 1 secretaria Adm/departamento pessoal; 1 sala de reuniões; 1 sala diretoria; 1 casa de ferramentas; 1 viveiro para plantas, 1 horta orgânica; amplo espaço externo para atividades socioeducativas.

**Abrangência territorial:** Jd. Bandeiras II, Jd. Santa Marta, Jd. Santa Rita de Cássia, Jd. Santa Cruz, Jd. São José, Vila Lourdes, Pq. Camboriú, Pq. Oziel, Jd. Monte Cristo, Jd. Do Lago II, Vila Taubaté (Gleba B), Jd. Do Lago Continuação, Jd. Icará e Residencial Carvalho de Moura.

**Período de realização:** 08:00h às 11:00h e das 13:40h às 16:30h

**Objetivo geral:** Contribuir para a proteção social básica e o desenvolvimento do autoconhecimento e das potencialidades dos educandos (usuários), promovendo a autonomia no âmbito pessoal, familiar e comunitário, ampliando o acesso aos direitos, à convivência familiar e comunitária e o exercício da cidadania, prevenindo à vulnerabilidade às situações de risco pessoal e social.



FUNDAÇÃO  
**Eufraten**

Av. Eng. Márcio Duarte Ribeiro 500  
Jardim do Lago 2 - Campinas/SP  
CEP: 13051-058 / +55 (19) 3256.1966

contato@eufraten.org.br  
@fundacaoeufraten  
eufraten.org.br

### **Objetivos específicos:**

- Estimular o protagonismo, através do acesso à informação sobre direitos de cidadania;
- Fomentar a participação dos educandos (usuários) no controle social do SUAS;
- Propiciar vivências que valorizem as experiências de vida e que estimulem e potencialize o desenvolvimento da autonomia;
- Possibilitar o acesso a manifestações artísticas, esportivas e de lazer, com vistas ao desenvolvimento e novas sociabilidades;
- Detectar necessidades e motivações, despertando potencialidades e capacidades para novas perspectivas e projetos de vida;
- Fortalecer a função protetiva da família, prevenindo a ruptura dos vínculos familiares e comunitários;
- Prevenir o confinamento e o abrigo institucional das pessoas idosas;
- Promover acessos a benefícios e serviços socioassistenciais, fortalecendo a rede de proteção social de assistência social nos territórios;
- Assegurar espaços de convívio familiar e comunitário e o desenvolvimento de relações de afetividade e sociabilidade;
- Desenvolver estratégias para estimular as potencialidades de crianças com deficiência e o papel das famílias e comunidade no processo de proteção social;
- Criar espaços de reflexão sobre o papel das famílias na proteção das crianças e no processo de desenvolvimento infantil;
- Complementar as ações da família e da comunidade na proteção e no desenvolvimento de crianças e adolescentes e no fortalecimento dos vínculos familiares e sociais;
- Assegurar espaços de referência para o convívio grupal, comunitário e social e o desenvolvimento de relações de afetividade, solidariedade e respeito mútuo;
- Contribuir para inserção, reinserção e permanência no sistema educacional;
- Possibilitar o reconhecimento do trabalho e da educação como direitos de cidadania e desenvolver conhecimentos sobre o mundo do trabalho e competências específicas básicas;
- Possibilitar a ampliação do universo informacional, artístico e cultural dos jovens, bem como estimular o desenvolvimento de potencialidades para novos projetos de vida, propiciar sua formação cidadã e vivências para o alcance de autonomia e protagonismo social, detectar necessidades, motivações, habilidades e talentos;
- Propiciar vivências que valorizem as experiências que estimulem e potencialize a condição de escolher e decidir, contribuindo para o desenvolvimento da autoestima e protagonismo social dos jovens, estimulando a participação na vida pública no território, ampliando seu espaço de atuação para além do território, desenvolvendo competências para a compreensão crítica da realidade da realidade social e do mundo contemporâneo;



FUNDAÇÃO  
**Eufraten**

Av. Eng. Márcio Duarte Ribeiro 500  
Jardim do Lago 2 - Campinas/SP  
CEP: 13051-058 / +55 (19) 3256.1966

contato@eufraten.org.br  
@fundacaoeufraten  
eufraten.org.br

- Favorecer o desenvolvimento de atividades intergeracionais, propiciando trocas de experiências e vivências, fortalecendo o respeito, a solidariedade e os vínculos familiares e comunitários;
- Fortalecer os indivíduos e famílias na superação, e enfrentamento de todas as formas de preconceito e discriminação, gênero, etnia, orientação sexual, religiosa, refugiados, imigrantes, dentre outros;
- Fortalecer a convivência e os vínculos comunitários, ressignificar os espaços públicos, potencializando a capacidade protetiva das famílias e comunidades.

### Relatório quantitativo do serviço social

Atividades		Nº em 2021
Atendimento presencial individual	Famílias	De janeiro a março foram realizados 456 atendimentos presenciais (recadastro para as atividades de 2021). <b>De abril a dezembro foram realizados 1933 atendimentos on-line e presenciais</b> , informando sobre direitos e deveres, distribuição de cestas básicas, produtos de limpeza e hortifrúti.
Atendimento telefônico	Busca por educandos (usuários) faltantes	259 via telefone e whatsapp
	Rede socioassistencial	35
Visitas	Domiciliares	As visitas foram suspensas devido a pandemia.
Cadastro / Notificações	SIGM	273
	Cadastro interno	273
Relatórios, encaminhamentos socioassistenciais e reuniões	Relatório Socioassistencial	00
	Reunião com a Rede	14
	Internos	46
	PMC/Monitoramento-CIPS	12



FUNDAÇÃO  
**Eufraten**

Av. Eng. Márcio Duarte Ribeiro 500  
Jardim do Lago 2 - Campinas/SP  
CEP: 13051-058 / +55 (19) 3256.1966

contato@eufraten.org.br  
@fundacaoeufraten  
eufraten.org.br

## CENTRO DE CONVIVÊNCIA MANHÃ E TARDE – FORMATO ON-LINE

### Grade atividades – Manhã - adultos (janeiro a junho)

SEG	TER	QUA	QUI	SEX
<b>8H00 AS 9H00 – Disponibilização de link pelo Zoom</b>				
				YOGA (1H) Equipe de educadores ADULTOS

### Grade atividades – Manhã e tarde (janeiro a março)

	SEG	TER	QUA	QUI	SEX
<b>EDUCADORES</b>	ALINE., ARTHUR, NAIR	NAIR, JEAN, MATHEUS	NAIR, ALINE, DANIEL, MATHEUS	NAIR, JEAN	NAIR, ALINE, JEAN
<b>MANHÃ E TARDE ENCONTROS ON-LINE</b>	CRIANÇAS 06 a 10 anos	ADOLESCENTES 11 a 14 anos	ADOLESCENTES 11 a 14 anos	CRIANÇAS 06 a 10 anos	CRIANÇAS 06 a 10 anos
	ADOLESCENTES 11 a 14 anos	CRIANÇAS 06 a 10 anos	Atividades Esportivas	JOVENS 15 a 17 anos	ADOLESCENTES 11 A 17 ANOS
	Atividades de Yoga com histórias e Esportivas	Atividades Esportivas e Artísticas	Atividades Esportivas e Tecnologia	Atividades Contação de histórias e Preparação para o Mercado de Trabalho	Atividades Esportivas e Artísticas

**Obs: A mesma grade foi aplicada até o mês de junho de 2021, seguindo as orientações da Notas Técnicas SMASDH nº 01 e 02/2021**

## CENTRO DE CONVIVÊNCIA – FORMATO PRESENCIAL MANHÃ E TARDE

### Grade de atividades Manhã – Adultos (a partir de julho)

SEG	TER	QUA	QUI	SEX
	8H25 AS 9H25 YOGA ADULTOS CARMEN			8H25 AS 9H25 YOGA ADULTOS JIMENA OU ANDRE
	9H30 AS 11H00 ARTESANATO ADULTOS IZABEL			



FUNDAÇÃO  
**Eufraten**

Av. Eng. Márcio Duarte Ribeiro 500  
Jardim do Lago 2 - Campinas/SP  
CEP: 13051-058 / +55 (19) 3256.1966

contato@eufraten.org.br  
@fundacaoeufraten  
eufraten.org.br

### Grade de atividades - Manhã - 06 a 14 anos (a partir de julho)

HORÁRIO	SEGUNDA	TERÇA	QUARTA	QUINTA	SEXTA
08H15 - 08H25	ENTRADA NA EPV				
08H15 - 08H45	CAFÉ DA MANHÃ, ORGANIZAÇÃO E LIMPEZA				
08H45 - 09H15	PRÁTICA DO YOGA				
09H15 - 11H15 OFICINAS	YOGA COM HISTÓRIA 06 A 10 ANOS ALINE AR LIVRE	UTEBOL 08 A 12 ANOS MATHEUS CAMPO	CORPO E MOVIMENTO 06 a 10 anos MATHEUS AR LIVRE	REFLETIR E BRINCAR 06 A 10 ANOS DANIELA AR LIVRE	VENCENDO DESAFIOS 11 A 14 ALINE AR LIVRE
	INFORMÁTICA 11 A 13 ANOS DANIELA SALA DE INFORMÁTICA	JUDÔ 06 A 10 ANOS WENDEL TATAME		DESENHO 11 a 14 anos JEAN AR LIVRE	DESENHO PRESENCIAL E ONLINE JEAN SALA DE INFORMÁTICA
TOTAL NO DIA	20	30	20	30	20
A PARTIR DAS 11H30	SAÍDA DOS ADOLESCENTES				

### Grade de atividades tarde - Crianças, adolescentes e jovens (a partir de julho)

HORÁRIO	SEGUNDA	TERÇA	QUARTA	QUINTA	SEXTA
13H40 - 13H50	ENTRADA NA EPV				
13H50 - 14H00	ORGANIZAÇÃO				
14H00 - 14H30	PRÁTICA DO YOGA				
14H30 - 16H00 OFICINAS	JUDÔ 11 A 17 ANOS ARTUR TATAME	FUTEBOL 10 A 12 ANOS MATHEUS CAMPO	VIOLÃO A PARTIR DE 11 ANOS DANIEL AR LIVRE	REFLETIR E BRINCAR 06 A 10 DANIELA	VENCENDO DESAFIOS 11 A 14 ANOS ALINE AR LIVRE
	CORPO EM MOVIMENTO 6 A 10 ANOS ALINE AR LIVRE				DESENHO PRESENCIAL E ONLINE JEAN SALA DE INFORMÁTICA
	INFORMÁTICA 15 A 24 DANIELA SALA DE INFORMÁTICA	JUDÔ 06 A 10 ANOS WENDEL TATAME	FUTEBOL 13 A 17 ANOS MATHEUS CAMPO	PMT 15 A 25 JEAN AR LIVRE	
TOTAL NO DIA	30	30	20	26	30
A PARTIR DAS 16H20	SAÍDA DOS EDUCANDOS				

## Atuação da Eufraten durante a pandemia de Covid-19 e na retomada gradativa das atividades presenciais

Iniciamos o ano de 2021 com a expectativa de podermos abrir nossos portões para receber presencialmente nossos educandos, devido a isso a equipe social e pedagógica a partir da primeira semana de janeiro iniciou o processo organizacional na educação e na assistência com o cadastramento dos educandos, a reflexão e construção das grades de atividades tanto no formato online como no presencial.

Para isso elaboramos uma pesquisa de interesse na volta das atividades presenciais e 94% de nossos educandos (usuários) manifestaram a vontade de estar de volta em nossas unidades nos motivando a nos reinventarmos em nossa prática e revermos o trabalho anterior, buscando com a equipe formas e estratégias de melhoria no atendimento a todos afim de proporcionar atividades interessantes e mais estruturadas.

E nesse processo de autoavaliação e reestruturação o educar-se educando com autoconhecimento se fez mais palpável do que nunca.

De janeiro a junho o presencial não foi possível e devido a isso continuamos no formato online, mas muito mais organizados e confortáveis nesse modelo de aprendizagem.

### Atividades online

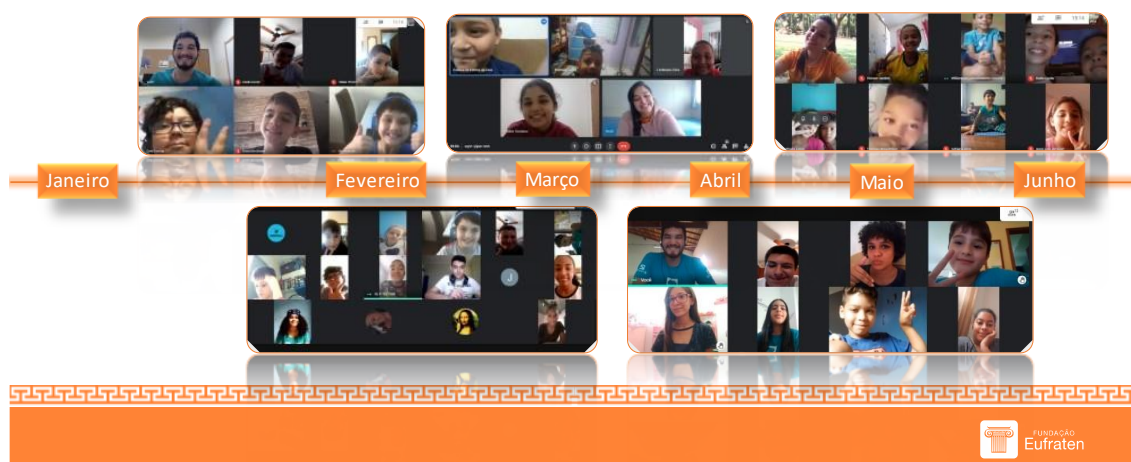



FUNDAÇÃO  
**Eufraten**

Av. Eng. Márcio Duarte Ribeiro 500  
Jardim do Lago 2 - Campinas/SP  
CEP: 13051-058 / +55 (19) 3256.1966

contato@eufraten.org.br  
@fundacaoeufraten  
eufraten.org.br

Em julho finalmente pudemos voltar de forma presencial atendendo 35% da nossa meta diária. A educação se organizou, reestruturou a grade em formato presencial, refletindo

uma Retomada gradativa, conseguindo atender 100% da meta em forma de rodizio com uma grade de atividades com **21 Oficinas; 36 turmas com uma média de 15 a 20 educandos participando de 1 a 2x por semana.**

E gradativamente nosso trabalho e nossos educandos foram retomando sua rotina e pudemos observar e sentir a alegria de estarem ali conosco, compartilhando saberes, tendo espaço para poderem se expressar e desenvolver o autoconhecimento.

### Atividades presenciais – retomada



Julho

Agosto

Setembro



O serviço social por sua vez, retomou seu trabalho junto aos usuários, e continuou com o atendimento prioritário as famílias que mais precisavam com ajuda de doações, entendendo suas necessidades e provendo para que o impacto da pandemia fosse amenizado. Esse trabalho fortaleceu os vínculos e o reconhecimento do trabalho da Eufraten nas comunidades que atendemos.

## Atendimento social na pandemia



Desde o início da pandemia a Fundação se manteve de portas abertas e com sua equipe atendendo quem precisasse.

Nos tomamos referência para muitos em nosso território de atendimento, pulando de **11 bairros para 18 no Vila Palmeiras** e de **10 bairros para 15, No Jd. Do Lago**.

Em 2021 foram doados :

- ❖ **1.954 Cestas Básicas**
- ❖ **1.626 Kits de hortifrúti**
- ❖ **408 Kits de higiene e limpeza**

E muitas outras doações como máscaras, roupas, cobertores, alimentos em geral.. Também fomos ponto de entrega de cartões de alimentação beneficários municipais.

## Doações







FUNDAÇÃO  
**Eufraten**

## Quantidade de Cestas Básicas distribuídas

Av. Eng. Márcio Duarte Ribeiro 500  
Jardim do Lago 2 - Campinas/SP  
CEP: 13051-058 / +55 (19) 3256.1966

contato@eufraten.org.br  
f @fundacaoeufraten  
eufraten.org.br

### TOTAL DE 1954 CESTAS BÁSICAS DISTRIBUIDAS NAS DUAS UNIDADES

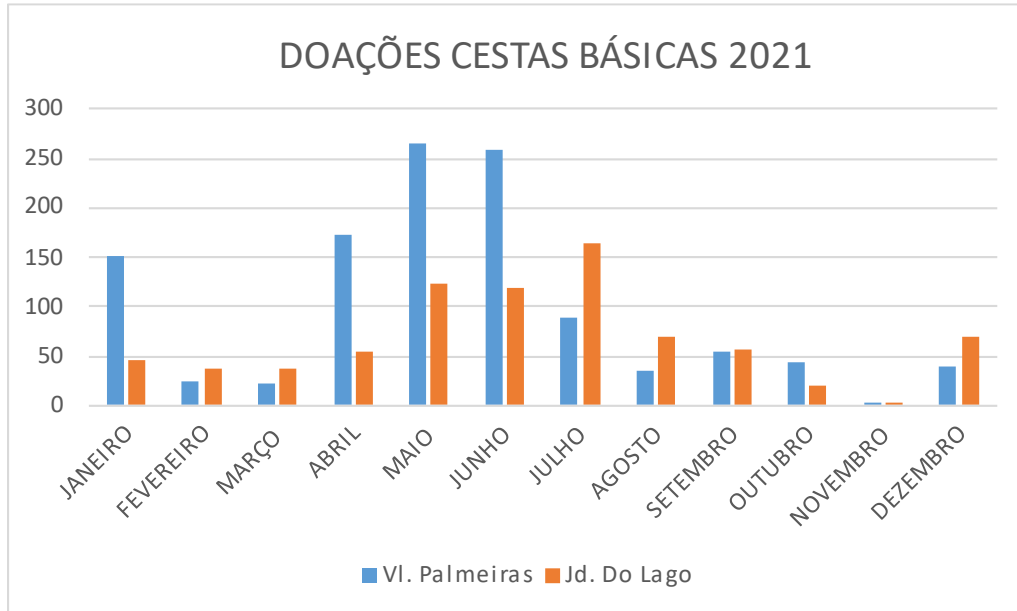

## Quantidade de Kits hortifruti distribuídos

### TOTAL DE 1626 KITS HORTIFRUTI DISTRIBUIDOS NAS DUAS UNIDADES

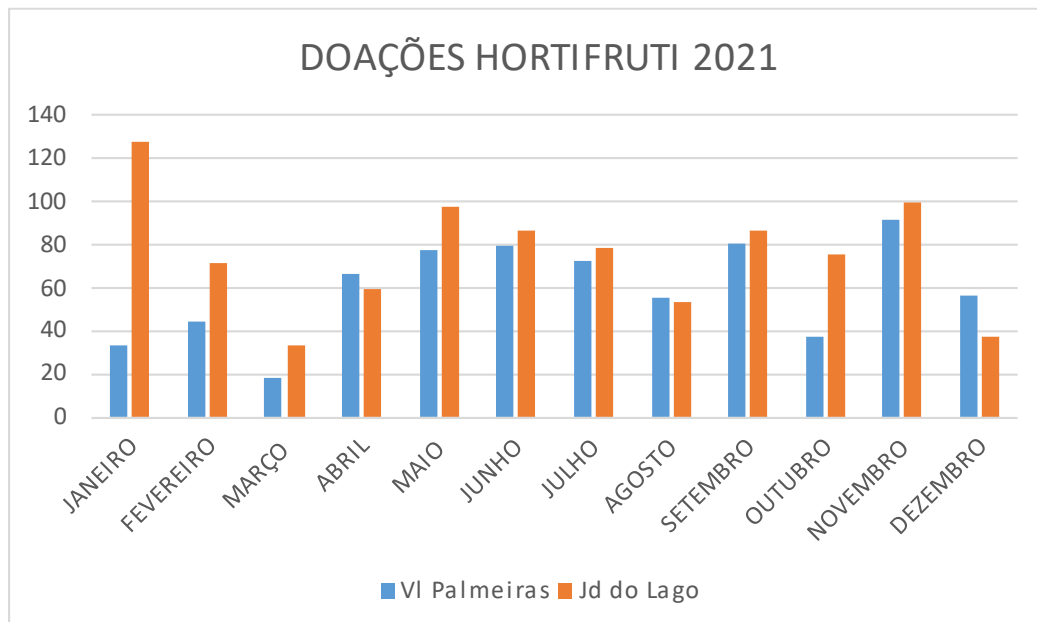

Essas doações só foram possíveis com o apoio de parceiros que se mobilizaram para arrecadar alimentos, produtos de higiene e limpeza ou ainda cestas básicas.



FUNDAÇÃO  
**Eufraten**

## Avaliação dos educandos sobre o trabalho da Eufraten

Av. Eng. Márcio Duarte Ribeiro 500  
Jardim do Lago 2 - Campinas/SP  
CEP: 13051-058 / +55 (19) 3256.1966

contato@eufraten.org.br  
@fundacaoeufraten  
eufraten.org.br

### 83% dos usuários deram nota 10 para o trabalho desenvolvido em 2021 pela Fundação Eufraten

Abaixo podemos visualizar mais resultados da avaliação respondida individualmente pelos educandos (usuários) no fechamento das atividades de 2021.

#### Você colocou em prática o que aprendeu ou aprendeu na EPV durante a pandemia?



Tentei e tento fazer yoga mais vezes, o que me ajuda a me manter tranquila; e tentei desenvolver os 5 movimentos em situações que eu poderia usá-los.

Em momentos de crise, me fez me acalmar e repensar motivos para continuar seguindo, fez bem para meu físico para eu não me cansar.



#### Você consegue sentir algum benefício desde que começou a participar das oficinas na Eufraten?



#### 100% responderam que sim

Auto controle de minhas emoções, boa respiração, ótima auto estima e disposição sempre que pratico Yoga.

Adquiri mais conhecimento, habilidades e atitudes em onde eu quero chegar.

Consgo me comunicar melhor com as pessoas pois eu era muito tímida

Tive mas paciência pra fazer as minhas atividades e até o modo de pensar mudou



## Como você se sente quando faz o Yoga e Meditação?

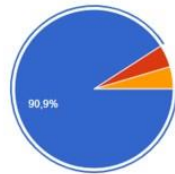

- ME SINTO BEM, MAIS CALMO E TRANQUÍLO.
- NÃO SINTO NADA, MESMO FAZENDO TODOS OS EXERCÍCIOS.
- EU NÃO FAÇO O YOGA.

**90,9% - Me sinto bem mais calmo e tranquilo**

Disposição no trabalho, menos dores nos braços devido aos alongamentos feitos na aula.

Muitos benefícios! Alongamento, bem estar, autoconhecimento, melhora na saúde.

Auto controle de minhas emoções, boa respiração, ótima auto estima e disposição sempre que pratico Yoga.



## O que você aprendeu na EPV modificou algo em seu comportamento? **97% -SIM**

Organizar as coisas, pensar em outras maneiras de resolver um problema e tentar controlar minhas emoções.

Ajudar meus pais nas tarefas da casa, fazer as lições da escola sozinha, arrumar minha mochila e até preparar algo pra comer.

Minha mente e opinião para todas as coisas mudaram, tudo que faço, antes é bem pensado e consigo soluções para problemas internos.

Aprendi sobre o autoconhecimento e que é muito importante, com o yoga aprendi estar mais presente no momento e ter mais foco na hora de aprender.

A ter mais responsabilidade, ser paciente, estar em união com os colegas, e conhecer melhor para fazer o melhor.



## Alguns depoimentos de famílias atendidas



*“Eu lembro que em 85 eu estava aqui. Quando era aquela casinha de sapê. Fiquei aqui 8 anos, 9 anos, e mudou completamente a minha vida. Hoje minha filha está aqui. E muitos dos meus colegas que passaram por aqui, hoje estão em uma vida diferente do que poderia ter sido no passado. E eu vou até agradecer vocês todos por ter continuado com esse projeto até hoje, porque é muito bom.” **Sidei Ribeiro (Ex educando)***

*“Escola Eufraten Jd. Palmeiras tem ótimos colaboradores e professores pessoas 100% dedicadas e atentas a nossas crianças, nessa pandemia eles me ajudaram muito com doação cesta etc., Fora que as crianças gostam muito de participa das atividades oferecidas, professores muito queridos, espero esse ano seja assim como e todos os anos muito grata pela dedicação de todos.” **Priscila aparecida de Jesus (mãe de educandos)***

*Só espero que continue com o mesmo comprometimento com as crianças. Minha filha adora as atividades e sempre chega em casa cheia de empolgação, contando e mostrando tudo que aprendeu. Foi o primeiro ano dela (entrou no meio) e mesmo assim progrediu bastante. Tive a oportunidade de participar da amostra de desenho e fiquei encantada com a equipe e com o trabalho que vocês fazem. A única palavra é GRATIDÃO, por cuidar tão bem da minha joia rara.” **Maria de Jesus (mãe de educanda)***

*“Só tenho a agradecer o trabalho incrível de toda a equipe, pela dedicação pelos alunos e oferecimento de um ensino por excelência. Nota 1.000 a instituição que sempre vem oferecendo o seu melhor. Gratidão.” **Renata Kelly (mãe de educandos)***

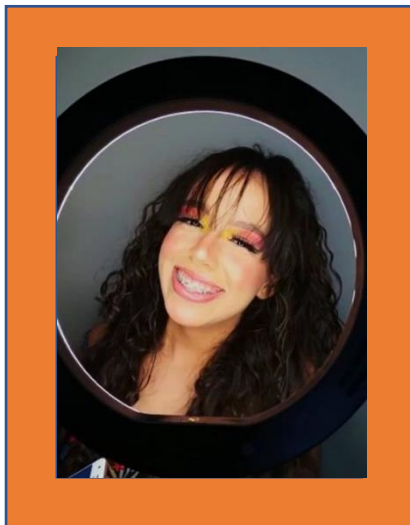

*“Eu estou aqui na Eufraten já vai fazer uns 9 anos, e eu só tenho a agradecer a todo mundo. Foi muito bom passar esse tempo junto com vocês, eu aprendi muita coisa. E eu tenho certeza que eu vou levar isso pra minha vida inteira. Lá no futuro, eu vou olhar pro meu passado e eu vou falar: - Caramba, quanta coisa eles me ensinaram.”* **Maria Eduarda Dias, formanda da 20ª turma de Preparação para o Mundo do Trabalho – 2021.**



*“Sempre tive o sonho de fazer o curso de confeitaria. Fiquei sabendo do curso e foi assim q tive essa grande oportunidade, isso tem sido muito gratificante, estar ali junto com os professores aprendendo na área na qual eu gosto. Sei que desse curso irei levar grandes aprendizados, e tudo que venho aprendendo será e está sendo de suma importância para mim e para minha família, pois um dia quero abrir meu próprio negócio, e quero colocar em prática tudo que aprendi, e um desses aprendizados é que eu sou capaz de realizar um sonho.”* **Liliane, educanda do curso de Confeitaria, Panificação e Empreendedorismo. Hoje proprietária da Confeitaria Doce Imperatriz.**

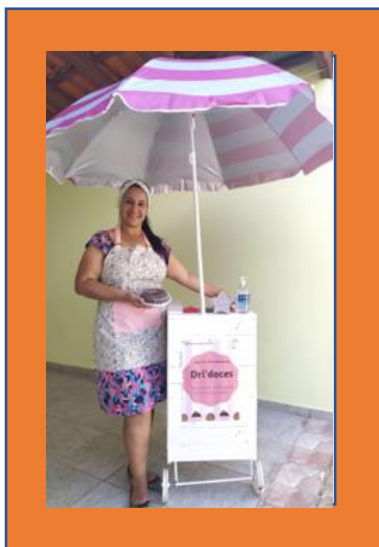

*“O curso me ajudou a superar meus medos e acreditar que se eu faço o que faço é por paixão, então eu deveria superar os desafios e correr atrás dos meus objetivos.*

*Gratidão a todos por fazerem parte desse sonho.”*

**Adriana Ruiz, educanda do curso de Confeitaria, Panificação e Empreendedorismo. Hoje proprietária da Dri Doces e Salgados.**

## Outras ações

### Projeto Crescer Aprendendo – Parceria United Way Brasil

Para este projeto foram contempladas 58 famílias que tinham em sua composição familiar crianças menores de 6 anos. Através de um grupo no WhatsApp foram fornecidos materiais educativos e realizadas algumas lives sobre os seguintes temas:

- A importância dos cuidados durante a pandemia;
- Saúde da Criança;
- Dicas de cuidados com a saúde bucal para crianças;
- Estabelecendo limites com os filhos;
- Como anda a autoestima das crianças?
- Orientação sobre corona vírus;
- Que tipo de pais e avós e tios somos com as crianças?
- Brincadeiras pedagógicas- auxiliando na aprendizagem de nossos filhos;
- Importância da saúde emocional;
- Massagem para bebês;
- Higiene para bebês e crianças;
- Segurança doméstica para crianças;
- Cuidar da saúde dos pais e responsáveis;
- A importância da atividade física;
- Alimentação saudável;
- Como aproveitar o tempo com as crianças;
- Disciplina e postura;



FUNDAÇÃO  
**Eufraten**

Av. Eng. Márcio Duarte Ribeiro 500  
Jardim do Lago 2 - Campinas/SP  
CEP: 13051-058 / +55 (19) 3256.1966

contato@eufraten.org.br  
@fundacaoeufraten  
eufraten.org.br

- A importância da amamentação.

Essas famílias também foram contempladas com auxílio alimentação durante os três meses de execução do projeto no valor de R\$ 90,00.

### Projeto Transformando a Comunidade através Do Autoconhecimento - Parceria CMDCA – Lei do Fomento

Neste projeto são desenvolvidas atividades esportivas, meio ambiente e arte beneficiando 40 crianças a mais em nossa demanda reprimida, possibilitando- vivenciar o autoconhecimento, desenvolvendo disciplina, boa convivência e equilibrando suas estruturas emocionais educando para a vida com respeito a natureza.



### Projeto Futuro Jovem! Autoconhecimento, Profissionalização e Empreendedorismo – PMT – Parceria com Instituto Robert Bosch e UNISOMA

Este projeto beneficiou 40 jovens que vivem em alta vulnerabilidade e teve como objetivo propiciar a descoberta de educar suas emoções, conviver em harmonia, e descobrir seu potencial empreendedor e criativo, preparando-os para o mundo do trabalho, conquista de seu primeiro emprego e assim construir seu projeto de vida

- Estimular os jovens a desenvolver-se na arte do autoconhecimento;
- Oferecer ferramentas práticas para que aprendam a organizar seus pensamentos, educar suas emoções e conviver com harmonia e produtividade consigo mesmo e com o outro;

- Desenvolver os 3 Princípios Propulsores da Humanização (Iniciativa própria; Senso crítico e Criatividade), levando-os a descobrir seu potencial criativo para transformar seu Universo de Conflitos em Soluções;
- Desenvolver um plano de negócios a fim de colocar em prática o conhecimento adquirido nas atividades, descobrindo potencialidades e habilidades empreendedoras.
- Apresentar aos jovens o mundo da tecnologia, bem como as ferramentas que irão auxiliá-los para o mundo do trabalho.

Dos 40 jovens matriculados, 30 jovens se formaram nas oficinas de Preparação para o Mundo do Trabalho e Informática para o Trabalho sendo que uma das jovens começou a empreender com a mãe em um negócio familiar.

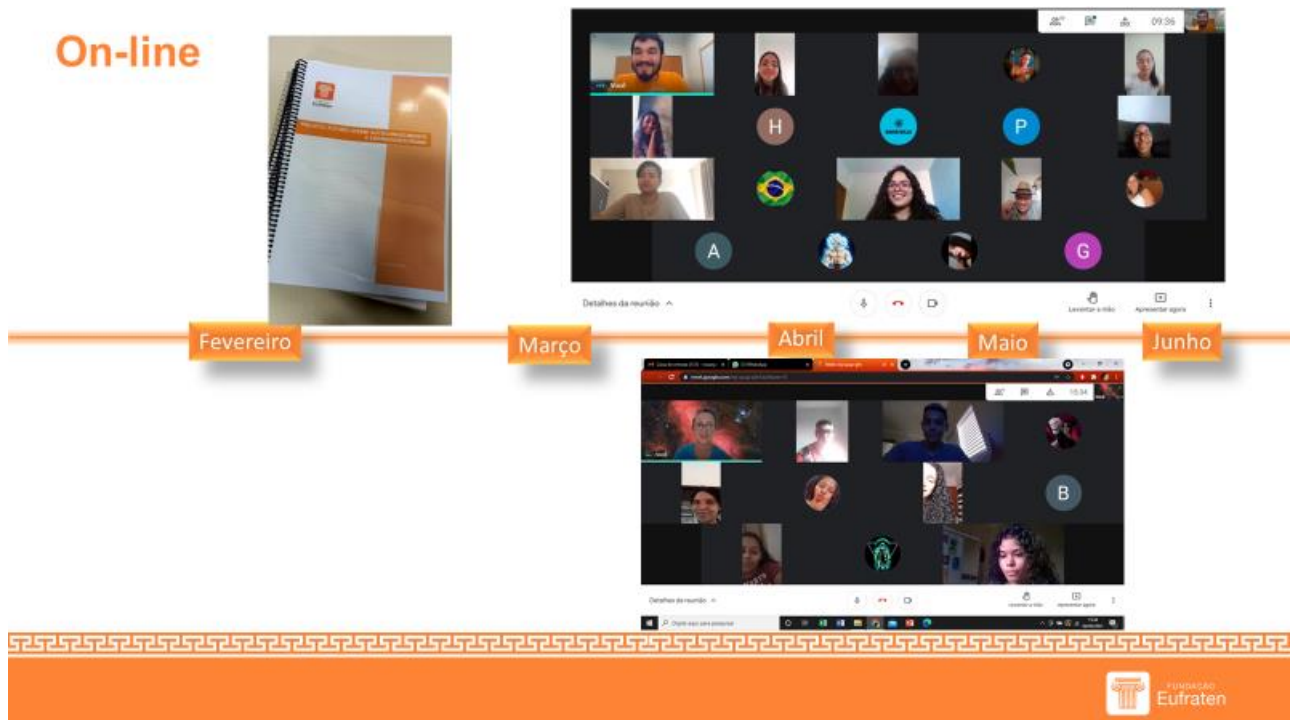



## PRESENCIAL



Julho



Agosto



Outubro



Novembro

Dezembro



### Projeto (Re) conquista - Confeitaria, Panificação e Empreendedorismo – Parceria com Stone, Instituto PHI e Banco da Providência

O (Re)conquista foi desenvolvido em parceria com o Phi, Stone e Banco da Providência com objetivo de transformar a vida e condições de trabalho de 25 famílias da comunidade do Vila Palmeiras, pela via do autoconhecimento, geração de renda e empreendedorismo.

Dez organizações sociais participaram da primeira turma do (Re)Conquista, sendo a Fundação Eufraten uma das selecionadas.



Como resultado do projeto, ao final das 3 Fases e das 25 mulheres inscritas 17 se formaram e receberam um KIT SEMENTE no valor de R\$1.300,00 como incentivo para empreenderem em um negócio próprio desenvolvendo suas habilidades na Confeitaria e gerando renda para a família.

### Mostra Cultural Sócrática

Em 2021, a Fundação Eufraten propôs a realização da Mostra Cultural Sócrática. Esta ação, a partir da apresentação da vida e ensinamentos do Filósofo Sócrates, visou a promoção do conhecimento e a socialização dos saberes entre pais, família, educandos, educadores e equipe pedagógica.

No período de dois meses nossos educandos, através de estudos, rodas de conversas e de desafios pedagógicos desenvolvidos em cada oficina, aprenderam sobre os ensinamentos de Sócrates, e sobre a sua contribuição para a filosofia e para a humanidade através da busca pelo autoconhecimento.

A Mostra cultural Sócrática ofereceu uma exposição dos trabalhos realizados a partir de produções artísticas, culturais, esportivas e tecnológicas sobre:

- Vida e história do Filósofo Sócrates;
- A sabedoria filosófica, através da Maiêutica e do Peripatético – Os questionamentos humanos acerca de si;



FUNDAÇÃO  
**Eufraten**

Av. Eng. Márcio Duarte Ribeiro 500  
Jardim do Lago 2 - Campinas/SP  
CEP: 13051-058 / +55 (19) 3256.1966

contato@eufraten.org.br  
@fundacaoeufraten  
eufraten.org.br

- Grécia o berço do Autoconhecimento – Yoga como Ferramenta para o Autoconhecimento;
- A importância do belo no despertar das habilidades e virtudes do ser humano – Arquitetura e as artes gregas;
- Formação Ética - Do esporte para a vida;
- Arte e expressão – Peripatético: aprendendo com o movimento da natureza;
- A Arte de questionar – Sons que despertam as virtudes;
- Ética e disciplina – das lutas gregas ao Judô;
- A Grécia atemporal – o despertar do belo.



### Recursos humanos envolvidos nas atividades

NOME	FORMAÇÃO	CARGO	CH	TIPO CONTRATAÇÃO
ALINE APARECIDA RAMOS QUEIROZ	Superior completo	Assistente de Coordenação	40h00	CLT
ANDERSON A. BUARQUE DE LIMA	Ensino médio	Serviços Gerais	44h00	CLT
CRISTIANE REGINA R. DE OLIVEIRA	Superior completo	Assistente Social	30h00	CLT
DAIANE DIAS PINTO	Ensino fundamental	Auxiliar de Serviços Gerais	44h00	CLT
DANIEL MGUEL DOS SANTOS	Ensino médio	Jardineiro	44h00	CLT



FUNDAÇÃO  
**Eufraten**

Av. Eng. Márcio Duarte Ribeiro 500  
Jardim do Lago 2 - Campinas/SP  
CEP: 13051-058 / +55 (19) 3256.1966

contato@eufraten.org.br  
@fundacaoeufraten  
eufraten.org.br

DANIELA FRANCINE DOS SANTOS	Superior completo	Educador Social	40h00	CLT
ELISA TAMI ITO	Técnico	Assistente Adm/Financeiro Sr	44h00	CLT
JAILSON SOARES DA SILVA JUNIOR	Ensino médio	Coord de Operações Iniciante	44h00	CLT
LARESSA KALLYNE COSTA SANTOS	Superior completo	Auxiliar Administrativo	44h00	CLT
MARIA JOSE DE PAULA	Ensino médio	Cozinheira	44h00	CLT
MARIA REGINA FRACASSO	Superior completo	Coordenadora Administrativa	44h00	CLT
MARIA VALÉRIA QUIRINO	Superior completo	Assistente Social	30h00	CLT
MATHEUS ALVES SOLDERA	Superior completo	Educador Físico	40h00	CLT
MICAEL EDUARDO DE SOUZA	Ensino médio	Auxiliar de Limpeza	44h00	CLT
NAIR DE SANTANA PI CHILLIDA ATTENCIA	Superior completo	Coordenadora Pedagógica	40h00	CLT
PATRICIA MARA AMARAL PEREIRA	Ensino médio	Cozinheira	44h00	CLT
RAQUEL CAPRONI RAMOS	Superior completo	Analista Financeiro	44h00	CLT
RELLISON KLERISTON M. DOS SANTOS	Superior completo	Técnico em Manutenção	44h00	CLT
ROSANGELA MARIA TURRA	Superior completo	Coordenadora Técnica	40h00	CLT
SAMUEL DE PAULA	Ensino médio	Auxiliar Administrativo	44h00	CLT
SANDRA BATISTA CALDAS	Ensino médio	Auxiliar de Serviços Gerais	44h00	CLT
ANDRE LUIS PEREIRA SILVA	Superior incompleto	Manutenção de Software	20h00	MEI
ARTUR JOSÉ SQUARISI CARVALHO	Superior completo	Educador de judô	08h00	MEI
CARMEN L A FERREIRA MARTINES	Superior completo	Psicopedagoga	30h00	MEI
DANIEL MACHADO DE CAMARGO	Ensino médio	Educador de violão	04h00	MEI
FLAVIO AOUN SAPIENZA	Superior completo	Educador de música	08h00	MEI
JEAN CARLOS TENÓRIO PELAES	Superior incompleto	Educador de desenho e Informática	20h00	MEI
IZABEL C QUIRINO MONTEIRO	Ensino completo	Educadora de artesanato	12h00	MEI
WENDEL GABRIEL L MACEDO	Superior cursando	Educador de judô	16h00	MEI

### Recursos financeiros utilizados

FONTE DE RECURSO	VALOR R\$
Termo de Colaboração - PMC-SMASDH	1.049.375,52
Termo de Fomento - CMDCA	163.225,00
Recursos Próprios	156.946,01



FUNDAÇÃO  
**Eufraten**

Av. Eng. Márcio Duarte Ribeiro 500  
Jardim do Lago 2 - Campinas/SP  
CEP: 13051-058 / +55 (19) 3256.1966

contato@eufraten.org.br  
@fundacaoeufraten  
eufraten.org.br

Outros recursos próprios	349.118,45
Isenção da Cota Patronal	175.765,86
Receitas financeiras	4.433,37
<b>TOTAL</b>	<b>1.898.864,21</b>

### Parceiros e financiadores de 2021

AÇÕES APOIADAS	PARCEIRO
Termo de Colaboração	Prefeitura Municipal de Campinas -Secretaria Municipal de Assistência social, Pessoa com Deficiência
Termo de Fomento	CMDCA - Conselho Municipal dos Direitos da Criança e do Adolescente - Campinas/SP
Projeto: Futuro Jovem: Autoconhecimento, Profissionalização e Empreendedorismo	Instituto Robert Bosch
	Casa Hacker
	John Deere
	UniSoma
	UPS
X-Team	
Projeto Crescer Aprendendo	United Way
Projeto (Re)conquista	Instituto Phi, Banco da Providência, Stone
Projeto Comunidade Presente	Itaú Social
Destinação de IR - Projeto Transformando o Futuro - Educação, Autoconhecimento e Sustentabilidade Ano base 2020 - entrada recurso final 2021	3M Manaus Indústria de Produtos
	Chem Trend
	Da Terra Atividades Rurais
	Stoller do Brasil
Destinação de IR - Projeto Vitória pelo Esporte Ano base 2020 - entrada recurso final 2021	SurTec do Brasil
	ADV Esporte e Saude
Capacitações equipe de Gestão, Pedagógica, Práticas de Yoga, Captação de Recursos e Segurança Alimentar	ASNSMART Academia de Ginastica
	M2 Academia de Ginastica
	CEASA
	Espaço Autoconexão
	FEAC - Federação das Entidades Assistenciais de Campinas
	Fundação Educar
	Instituto Oikon
	Janelas do Bem - Vitrine de ONGs
	Phomenta
SESC-Mesa Brasil	

<p>Doação de cestas básicas, alimentos diversos, hortifrutis, ovos de páscoa, lanche dia das crianças, McLanche Feliz, máscaras e produtos de higiene, brinquedos, materiais didáticos, agasalhos, equipamentos, transporte solidário, materiais de construção, manutenção, jardinagem e itens para Rifa e Kits Solidários,</p>	Bancada Solidária
	Banco de Alimentos - Programa Viva a Vida
	Bazar do Bem
	Becomex
	Cacau Show
	COAR - Coordenadoria de Administrações Regionais
	Colaboradores Empresa Trimble
	Colégio Cotuca - Grêmio
	Chef Ricardo Cleto e Luiz Carlos M. Breternitz
	Chem Trend
	Clínica Hands on Fisioterapia
	Essenza Restaurantes
	Fundação John Deere
	Hortifruti Fatura
	Howden Harmonia
	Instituto Nelson Wilians
	Lojas Rivail Pexe
	Loxam Degraus
	Macamp
	Marmoraria Chapadão
	NAC - Núcleo de Ação Dr. Celso
	Nortel - Sonepar
	PBKids - Shopping Galleria
	SESC-Mesa Brasil
	TVG - Engenharia, Construções e Terraplanagem Ltda.
	Tito Gramas
Unisal - Grêmio Curso Educação Física	
Vila do Grão	
Weme - Estúdio de Design e Inovação	
Comunicação, Assessoria de Imprensa, traduções juramentadas, Mkt	Elisabete Morais Delfino
	Marilena Bertasolli Cantizani

### Mensagem final

Caros colaboradores, colaboradores voluntários e voluntários

O comprometimento e responsabilidade pela educação demonstrada por todos, foi o maior tempero que fez com que tudo o que foi realizado em 2021 tivesse um sabor de sucesso e de gratidão.



FUNDAÇÃO  
**Eufraten**

Av. Eng. Márcio Duarte Ribeiro 500  
Jardim do Lago 2 - Campinas/SP  
CEP: 13051-058 / +55 (19) 3256.1966

contato@eufraten.org.br  
@fundacaoeufraten  
eufraten.org.br

Apesar de ter sido um ano de incertezas, nosso dever com a educação e nosso foco no autoconhecimento nunca se perdeu. A única certeza que tínhamos é que estávamos preparados para receber nossos educandos e era o que mais queríamos.

Por isso quando isso finalmente aconteceu cada um se dedicou dando o melhor de si para que cada momento juntos pudesse ser o melhor momento.

Foi um ano de reinvenção, de exercitarmos nossa criatividade e dessa forma nos fortalecemos como pessoas e como profissionais caminhando juntos no caminho do Autoconhecimento, vivenciando o Educar-se, educando.

Juntos somos mais fortes, e no dia a dia com nossos educandos somos mais felizes!

Juntos sempre!

Campinas, 2021.